



2 AVRIL 2019 • 19H00

BIBLIOTHÈQUE POLONAISE DE PARIS

C. Pierre ZALESKI

Président de la Société Historique et Littéraire Polonaise
Directeur de la Bibliothèque Polonaise de Paris

vous prie de bien vouloir assister à la **PRÉSENTATION DU LIVRE**

Accoucher et faire naître. Dialogues et séparations durant la grossesse

Éditions Imago

par **TAMARA LANDAU**

Psychanalyste, sculptrice et écrivaine, rédactrice dans des revues de psychanalyse,
membre fondateur de la Société de Psychanalyse Freudienne à Paris,
cofondatrice avec Jean-Pierre Landau du groupe de recherche MnemoArt (Art, Psychanalyse et Science)

et au **VERNISSAGE**

d'une exposition de tableaux, de photos, de sculptures, d'installations et de vidéos,
avec une suite de performances (gestuelles, musicales et poétiques)
et de brèves présentations du livre effectuées par l'auteure et d'autres psychanalystes
qui se dérouleront **entre 19h30 et 21h45**

Artistes exposants : DAVID COHEN, BRUNO CONTENSO, OLIVIER COURTEMANCHE, THÉRÈSE GUTMANN, DOMINIQUE ITZKOVITCH, JEAN-PIERRE LANDAU, TAMARA LANDAU, PIERRE LELIEVRE, ODY SABAN, ANNICK ZIMMERMANN

Comédiens, performeurs et danseurs : FABIENNE ANCAOUA, PAOLA BROGGI, CATHERINE FAVA-DAUVERGNE, MERIEM TALBI, CLAUDE YVANS

Chanteurs et musiciens : RADMILA BACRI, KRZYSZTOF DEKAŃSKI, FRANÇOIS HUET, MAMADI KABA, FRANÇOIS LAMOUR, SALOMÉ LANDAU, MARYVONNE LE GALL, LAURE MEYER, BIRGIT YEW

Psychanalystes : PIETRO ANDUJAR, membre fondateur de « Nodi Freudiani » (Milan), BICE BENVENUTO, membre fondateur du « Centre for Freudian Analysis and Research » (Londres), dr HILDA CATZ, responsable du Département Enfants et Adolescents de l'Association Psychanalytique Argentinienne (Buenos Aires), Prof. DAVID COHEN, Chef du service de Psychiatrie de l'Enfant et de l'Adolescent de l'Hôpital Pitié-Salpêtrière (Paris), SYLVIE SESÉ-LÉGER, ancienne présidente de la Société de Psychanalyse Freudienne (Paris)

L'EXPOSITION EST OUVERTE DU MERCREDI 3 AU SAMEDI 6 AVRIL 2019 DE 14H15 À 18H

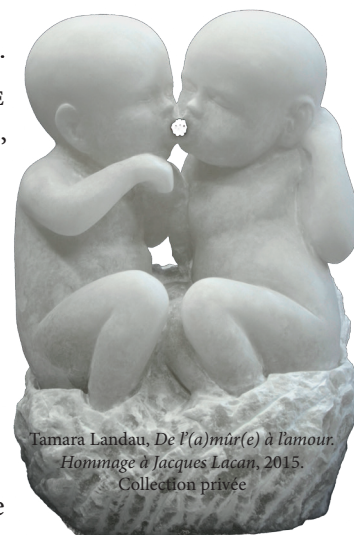

ACCÈS

RSVP

Métro : Pont Marie (7), St-Paul (1)
RER : St-Michel - Notre-Dame (B, C) Bus : 63, 67, 86, 87

evenements.shlp@bplp.fr
tél. 01 55 42 91 87

